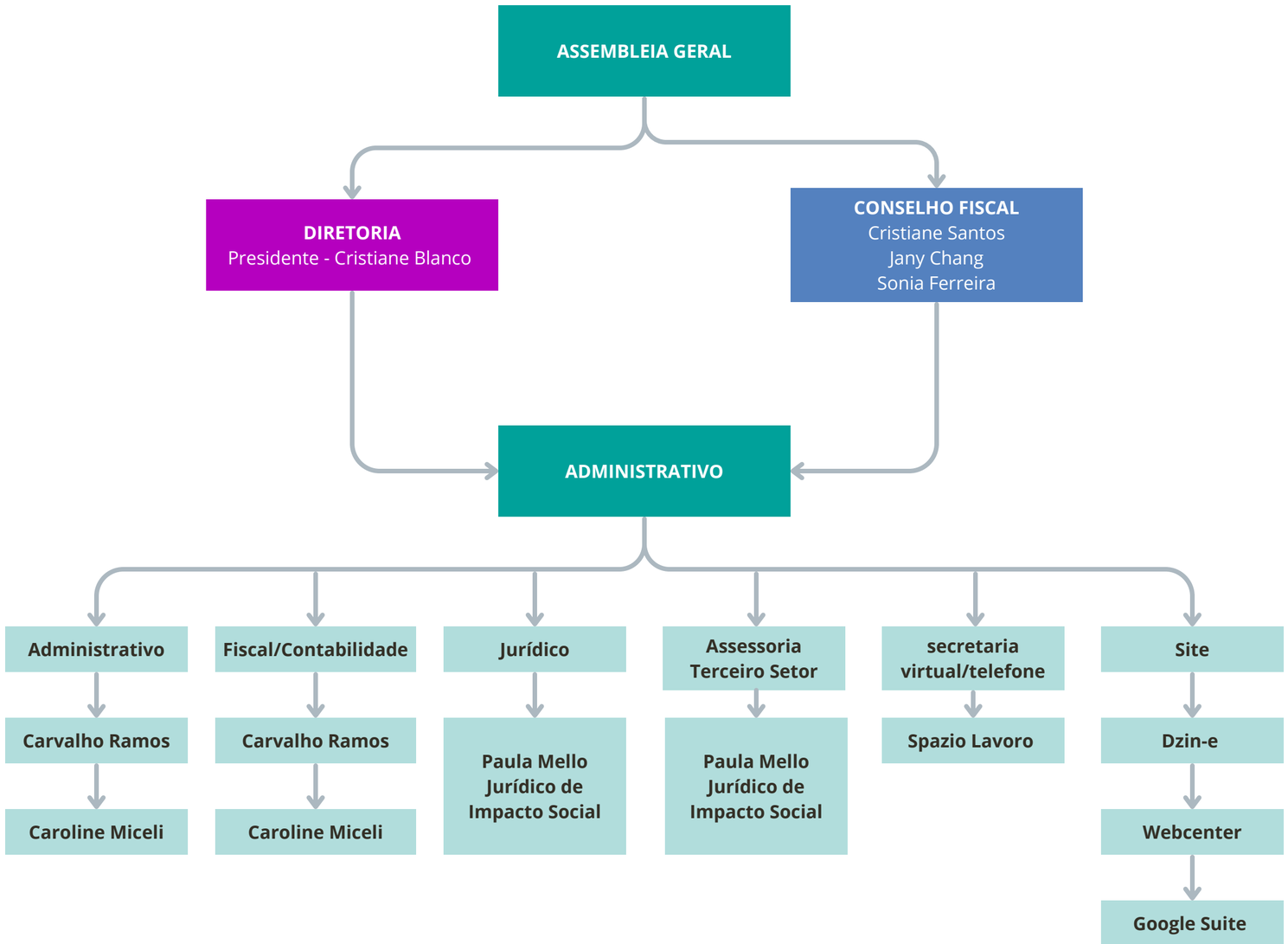
ASSEMBLEIA GERAL
DIRETORIA
Presidente - Cristiane Blanco
CONSELHO FISCAL
Cristiane Santos
Jany Chang
Sonia Ferreira
ADMINISTRATIVO
Administrativo
Carvalho Ramos
Caroline Miceli
Fiscal/Contabilidade
Carvalho Ramos
Caroline Miceli
Jurídico
Paula Mello
Jurídico de
Impacto Social
Assessoria
Terceiro Setor
Paula Mello
Jurídico de
Impacto Social
secretaria
virtual/telefone
Spazio Lavoro
Site
Dzin-e
Webcenter
Google Suite

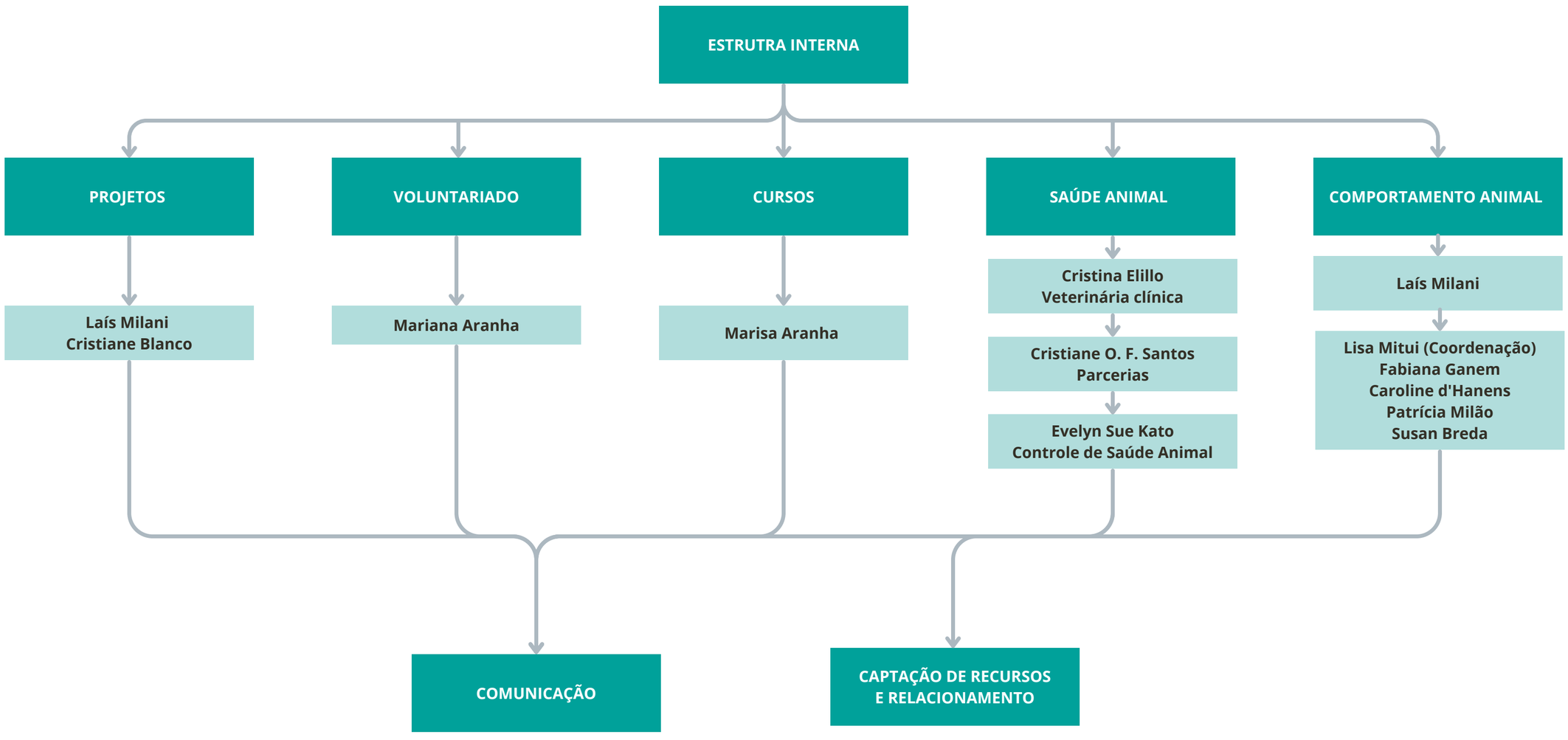
ESTRUTRA INTERNA
PROJETOS
Laís Milani
Cristiane Blanco
VOLUNTARIADO
Mariana Aranha
CURSOS
Marisa Aranha
SAÚDE ANIMAL
Cristina Elillo
Veterinária clínica
Cristiane O. F. Santos
Parcerias
Evelyn Sue Kato
Controle de Saúde Animal
COMPORTAMENTO ANIMAL
Laís Milani
Lisa Mitui (Coordenação)
Fabiana Ganem
Caroline d'Hanens
Patrícia Milão
Susan Breda
COMUNICAÇÃO
CAPTAÇÃO DE RECURSOS
E RELACIONAMENTO